	PROCEDIMIENTO:		
	Alcance del Sistema Integrado de Gestión		
	Código: PRO-GG-SGG-02	Revisión: 01	Versión: 01
	Aprobado: 1/10/2025	Página: 1 de 6	

“ALCANCE DEL SISTEMA INTEGRADO DE GESTIÓN”

CONTROL DE EMISION			
ACTUALIZADO	REVISADO		AUTORIZADO
Nombre:	Nombre:	Nombre:	Nombre:
Maria Javier Castillo	Rommel Solís	Daniel Melendez	Dante Villalva
Cargo:	Cargo:	Cargo:	Cargo:
Analista de Certificaciones	Gerente Adjunto	Gerente de OYM e Ingeniería	Gerente General
Firma:	Firma:	Firma:	Firma:
		 PRECOTEX S.A.C. Daniel Melendez De La Cruz Gerente de Ingeniería y Mejora Continua	
Esta información es propiedad de PRECOTEX S.A.C. no es permitido extraer información para fines personales, copiar o modificar sin previa autorización. Vigente a partir de su aprobación			

COPIA IMPRESA NO CONTROLADA

	PROCEDIMIENTO: Alcance del Sistema Integrado de Gestión		
	Código: PRO-GG-SGG-02	Revisión: 01	Versión: 01
	Aprobado: 1/10/2025	Página: 2 de 6	

Contenido

1.	PROPOSITO:	3
2.	ALCANCE:	3
3.	DEFINICIONES:	3
4.	REFERENCIAS:	3
5.	RESPONSABILIDADES:	3
6.	DESCRIPCIÓN DEL PROCEDIMIENTO:	4
7.	DOCUMENTOS RELACIONADOS	4
8.	CONTROL DE CAMBIOS.....	4
9.	ANEXOS:	5
9.1.	Anexo 1:	5
9.2.	Anexo 2:	6



	PROCEDIMIENTO: Alcance del Sistema Integrado de Gestión		
	Código: PRO-GG-SGG-02	Revisión: 01	Versión: 01
	Aprobado: 1/10/2025	Página: 3 de 6	

1. PROPOSITO:

El objetivo del presente documento es determinar los límites y aplicabilidad del sistema integrado conformado por el Sistema de Gestión de la Calidad (ISO 9001), Sistema de Gestión de Seguridad y Salud en el Trabajo (ISO 45001) y Sistema de Gestión Ambiental (ISO 14001).

2. ALCANCE:

El presente documento alcanza en su cumplimiento a todos los niveles de mando y al personal que labora en PRECOTEX S.A.C.

3. DEFINICIONES:

- **Calidad:** Grado en el que un conjunto de características inherentes de un producto o servicio cumple con los requisitos.
- **Seguridad y Salud en el Trabajo:** Condiciones y factores que afectan o pueden afectar la seguridad y la salud de los trabajadores y de otras personas bajo el control de la organización.
- **Medio Ambiente:** Entorno en el cual una organización opera, incluidos el aire, el agua, el suelo, los recursos naturales, la flora, la fauna, los seres humanos y sus interrelaciones.
- **Sistema de Gestión:** Herramienta que permite controlar, planificar, organizar y, hasta cierto punto, automatizar las tareas de una empresa.
- **Sistema integrado de gestión (SIG):** es una herramienta que fusiona los requisitos de las distintas leyes y normas (ISO 9001, 14001 y 45001) que se aplican en la gestión de una organización. Establece las actividades y procesos mediante los que la organización identifica sus objetivos y determina sus recursos requeridos para cumplir con los resultados deseados.

4. REFERENCIAS:

- **Ley 29783:** Ley de Seguridad y salud en el trabajo.
- **Decreto Supremo N° 005-2012-TR:** Reglamento de la Ley de Seguridad y Salud en el Trabajo.
- **Resolución Ministerial N°050-2013TR:** Aprueban los formatos referenciales que contemplan la información mínima que deben contener los registros del Sistema de Gestión de Seguridad y Salud en el Trabajo.
- **ISO 14001:** Requisitos- Sistema de Gestión Ambiental.
- **ISO 9001:** Requisitos- Sistema de Gestión de Calidad.
- **ISO 45001:** Requisitos- Sistema de Gestión de Seguridad y Salud Ocupacional.

5. RESPONSABILIDADES:

5.1. Gerente General:

- ✓ Brindar los recursos necesarios para que la organización pueda implementar y ejecutar el presente procedimiento.

	PROCEDIMIENTO: Alcance del Sistema Integrado de Gestión		
	Código: PRO-GG-SGG-02	Revisión: 01	Versión: 01
	Aprobado: 1/10/2025	Página: 4 de 6	

5.2. Gerente Adjunto:

- ✓ Responsable de difundir el alcance del sistema integrado de gestión a todo el personal con los medios necesarios para el mismo.

5.3. Analista de certificaciones:

- ✓ Responsable de difundir el alcance del sistema integrado de gestión a todo el personal con los medios necesarios para el mismo.

6. DESCRIPCIÓN DEL PROCEDIMIENTO:

6.1. Procedimiento:

- El presente alcance del sistema integrado de gestión se encontrará disponible para las partes interesadas a través de la página web de PRECOTEX S.A.C, bajo formato mostrado en el anexo 01 y debe ser revisada anualmente.
- La responsabilidad y autoridad del personal involucrado en el SIG, está definida y documentada en los documentos que soportan el SIG, mismos que son comunicados al personal, todo esto complementado con los procedimientos documentados para todos los procesos.
- El puesto de trabajo Analista de Certificaciones de PRECOTEX S.A.C es asignado como responsable del SIG, otorgándole la responsabilidad y autoridad para:
 - a) Asegurar de que el SIG es conforme con los requisitos establecidos según las normativas indicadas.
 - b) Asegurarse de que los procesos están generando y proporcionando las salidas previstas.
 - c) Informar; en particular, a gerencia general adjunta sobre el desempeño del SIG y sobre las oportunidades de mejora.
 - d) Asegurarse de que se promueve el enfoque al cliente en toda la organización.
 - e) Asegurarse de que la integridad del SIG se mantiene cuando se planifican e implementan cambios en el SIG.

7. DOCUMENTOS RELACIONADOS

Código	Nombre	Lugar

8. CONTROL DE CAMBIOS

Autorizado	Fecha	Revisión	Versión	Descripción
Rommel Solis	Octubre 2025	01	01	Actualización de todo el procedimiento

	PROCEDIMIENTO:		
	Alcance del Sistema Integrado de Gestión		
	Código: PRO-GG-SGG-02	Revisión: 01	Versión: 01
	Aprobado: 1/10/2025	Página: 5 de 6	

9. ANEXOS:

9.1. Anexo 1:

Alcance del Sistema de Gestión Ambiental basado en la norma ISO 9001:2015, 14001:2015 y 45001:2018.

ALCANCE DEL SISTEMA INTEGRADO DE GESTIÓN

El sistema integrado de gestión, modelo basado en el estándar de la norma ISO 9001:2015, 14001:2015 y 45001:2018 tiene el siguiente alcance:

Fabricación y exportación de prendas de vestir en tejido de punto

Desarrolladas en PRECOTEX S.A.C con dirección en Av. Santa María 287, 297 y 296, Ate Vitarte-Lima-Perú.

Lima, 1 de octubre del 2025

COPIA IMPRESA NO CONTROLADA

	PROCEDIMIENTO: Alcance del Sistema Integrado de Gestión		
	Código: PRO-GG-SGG-02	Revisión: 01	Versión: 01
	Aprobado: 1/10/2025	Página: 6 de 6	

9.2. Anexo 2:

Ubicación de las 2 sedes de PRECOTEX S.A.C en el distrito de Ate, designadas al alcance.

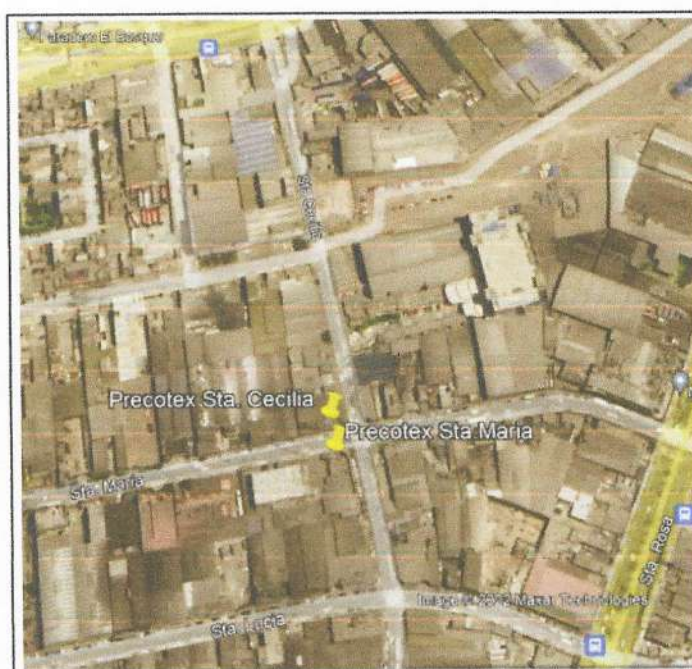

Fuente: Elaboración propia